

ΥΠΟΥΡΓΕΙΟ ΠΟΛΙΤΙΣΜΟΥ
ΛΔ' ΕΦΟΡΕΙΑ ΠΡΟΪΣΤΟΡΙΚΩΝ
& ΚΛΑΣΙΚΩΝ ΑΡΧΑΙΟΤΗΤΩΝ

ΝΟΜΑΡΧΙΑΚΗ ΑΥΤΟΔΙΟΙΚΗΣΗ ΚΑΡΔΙΤΣΑΣ

"ΚΑΛΛΙΘΗΡΑ"

ΜΙΑ ΑΡΧΑΙΑ ΠΟΛΗ
ΣΤΟ ΚΑΛΛΙΘΗΡΟ ΚΑΡΔΙΤΣΑΣ



ΥΠΟΥΡΓΕΙΟ ΤΟΥΡΙΣΤΙΚΗΣ ΑΝΑΠΤΥΞΗΣ
ΕΛΛΗΝΙΚΟΣ ΟΡΓΑΝΙΣΜΟΣ ΤΟΥΡΙΣΜΟΥ

ΚΑΡΔΙΤΣΑ 2007

"Καλλίθηρα"

Στη θέση του σημερινού χωριού Καλλίθηρο, 10 χιλ. νότια της Καρδίτσας, βρίσκεται ένας αταύτιστος επιγραφικά αρχαίος τειχισμένος οικισμός, που η παλαιότερη έρευνα του είχε αποδώσει το επισφαλές όνομα της αρχαίας Καλλίθηρας. Πρόκειται για έναν οικισμό που ιδρύθηκε το τελευταίο τέταρτο του 4ου αι. π.Χ. και συνέχισε να «ζει» μέχρι και τον 1ο αι. π.Χ. Από το μεγάλο αριθμό ποστικών ανασκαφών που έχουν πραγματοποιηθεί, σήμερα είναι ορατές πέντε ανασκαφές που σώζουν τμήματα δρόμων, τειχών και αρχαίων οικιών.



Δυο από τους δρόμους του αρχαίου οικισμού



Τμήμα του τείχους



Πηλινός κιονίσκος περιρραντηρίου



Πήλινο αποτύπωμα με κεφάλι νέου



Αρχαίος αναλημματικός τοίχος

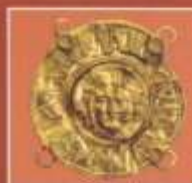

Χρυσό μετάλλιο με κεφάλι Γοργούς

Πέντε από τις ανασκαφές στον αρχαίο οικισμό είναι ανοικτοί αρχαιολογικοί χώροι και μπορεί να τους επισκεφθεί κανείς όλες τις μέρες της εβδομάδας.